

2007年1月31日
株式会社西武ホールディングス
株式会社クレディセゾン

**「めざせ！オトクのナンバーワン。」西武グループ共通ポイントがいよいよスタート！
「プリンスポイント」サービスを2007年2月1日より開始します。
～あわせて、「PASMOオートチャージ」サービス申込受付を2月3日より開始します。～**

西武鉄道株式会社、株式会社プリンスホテルを中核会社とする西武グループと株式会社クレディセゾンは、新生・西武グループの象徴として2006年9月1日より「SEIBUプリンスカード」を発行しております。

「SEIBUプリンスカード」は、西武グループ各社の多彩なサービスをご利用いただける魅力あるカードとして、すでに多くのお客さまにご利用いただいておりますが、さらに来たる2月1日(木)からは、株式会社西武ホールディングスを運営主体として、新たな特典である「プリンスポイント」(西武グループ共通ポイント)サービスを開始いたします。

「プリンスポイント」は、全国の西武グループ施設をはじめとするプリンスポイント加盟店で貯められるポイントで、貯まったポイントはプリンスホテル宿泊券やレストランお食事券、商品お引換券などに交換することができるだけでなく、プリンスカードオリジナルのサービスとして《セゾン》永久不滅ポイントをプリンスポイントに交換できるなど、個性的で魅力あふれるメニューを取り揃えています。

また、あわせて2月3日(土)からは「プリンスカード」「プリンスカード ゴールド」での「PASMOオートチャージサービス」の申込受付を開始いたします。

今後も「SEIBUプリンスカード」は、特典の充実等サービスアップを積極的に実施し、より多くのお客さまにご利用いただけるようにカードの魅力を高めてまいります。サービスの詳細については以下のとおりです。

記



西武鉄道沿線、プリンスホテルなどグループ施設に
掲出されるプリンスポイントSTART!告知ポスター

1. プリンスポイントサービスについて

2月1日(木)より、「SEIBUプリンスカード」の特典の一つとして「プリンスポイント」(西武グループ共通ポイント)サービスを開始いたします。

「プリンスポイントサービス」とは、西武グループの共通ポイントプログラムで、プリンスポイント加盟店のご利用105円(税込)につき「プリンスポイント」1ポイントが貯まるサービスです。

※ポイント付与レートは加盟店により異なる場合があります。

(1) サービス開始時期

2007年2月1日(木)

(2) プリンスポイント加盟店(2月1日(木)サービス開始予定)

■ホテル・旅館

東京プリンスホテル パークタワー、東京プリンスホテル、赤坂プリンスホテル、高輪プリンスホテル、品川プリンスホテル、新宿プリンスホテル、サンシャインシティプリンスホテル、川越プリンスホテル、飯能プリンスホテル、新横浜プリンスホテル、札幌プリンスホテル、屈斜路プリンスホテル、釧路プリンスホテル、新富良野プリンスホテル、函館大沼プリンスホテル、雫石プリンスホテル、苗場プリンスホテル、日光プリンスホテル、嬬恋プリンスホテル、万座プリンスホテル、軽井沢プリンスホテル、志賀高原プリンスホテル、大磯プリンスホテル、鎌倉プリンスホテル、箱根プリンスホテル、三養荘、蒲郡プリンスホテル、川奈ホテル、下田プリンスホテル、京都宝ヶ池プリンスホテル、広島プリンスホテル、大津プリンスホテル 他

※2007年4月1日より、東京プリンスホテルパークタワーは「ザ・プリンス パークタワー東京」、高輪プリンスホテルさくらタワーは「ザ・プリンス さくらタワー東京」、箱根プリンスホテルは「ザ・プリンス 箱根」、軽井沢プリンスホテル南館は「ザ・プリンス 軽井沢」に、また赤坂プリンスホテルは「グランドプリンスホテル赤坂」、高輪プリンスホテルは「グランドプリンスホテル高輪」、新高輪プリンスホテルは「グランドプリンスホテル新高輪」、京都宝ヶ池プリンスホテルは「グランドプリンスホテル京都」、広島プリンスホテルは「グランドプリンスホテル広島」にそれぞれ生まれ変わります。

■ショッピング

軽井沢・プリンスショッピングプラザ、新横浜プリンスペペ、西武新宿ペペ、西武本川越ペペ、西武飯能ペペ、西武入間ペペ、所沢食鮮市、西武狭山ステーションビル、西武武蔵関ステーションビル、西武鉄道駅構内の物販・店舗 他

■ゴルフ場

川奈ホテルゴルフコース、大箱根カントリークラブ、軽井沢72ゴルフ、武蔵丘ゴルフコース 他

■レジャー・スポーツ

グッドウィルドーム、BIGBOX高田馬場 他

■アミューズメント

西武園ゆうえんち、としまえん、横浜・八景島シーパラダイス 他

上記以外にもサービス開始以降、西武グループ各社を中心に順次プリンスポイント加盟店を拡大いたします。

(3)ポイント交換メニュー

グループ施設でのご利用により貯めていただいたプリンスポイントは、ポイント数に応じてプリンスホテルのご宿泊券やレストランお食事券、商品お引換券などに交換することができます。

さらに、プリンスカードならではのサービスとして《セゾン》永久不滅ポイントを200ポイントでプリンスポイント1,000ポイントに交換ができます。

■交換商品の一例

- ・東京プリンスホテル パークタワー ご宿泊券
- ・高輪プリンスホテル お食事券
- ・プリンスホテルオリジナル商品(プリンススカッチなど)
- ・西武園芸「フラワーギフト」
- ・川奈ホテル「特製フルーツケーキ」
- ・大磯ロングビーチ プール入場券
- ・品川プリンスホテル「エプソン 品川アクアスタジアム」入場券
- ・ペペ商品お引換券(500円お買物券)

※メニューは変更することがございます。

■その他、西武グループで展開されている多様なサービスを中心に旬な商品をラインアップいたします。

(4)プリンスポイントキャラクター

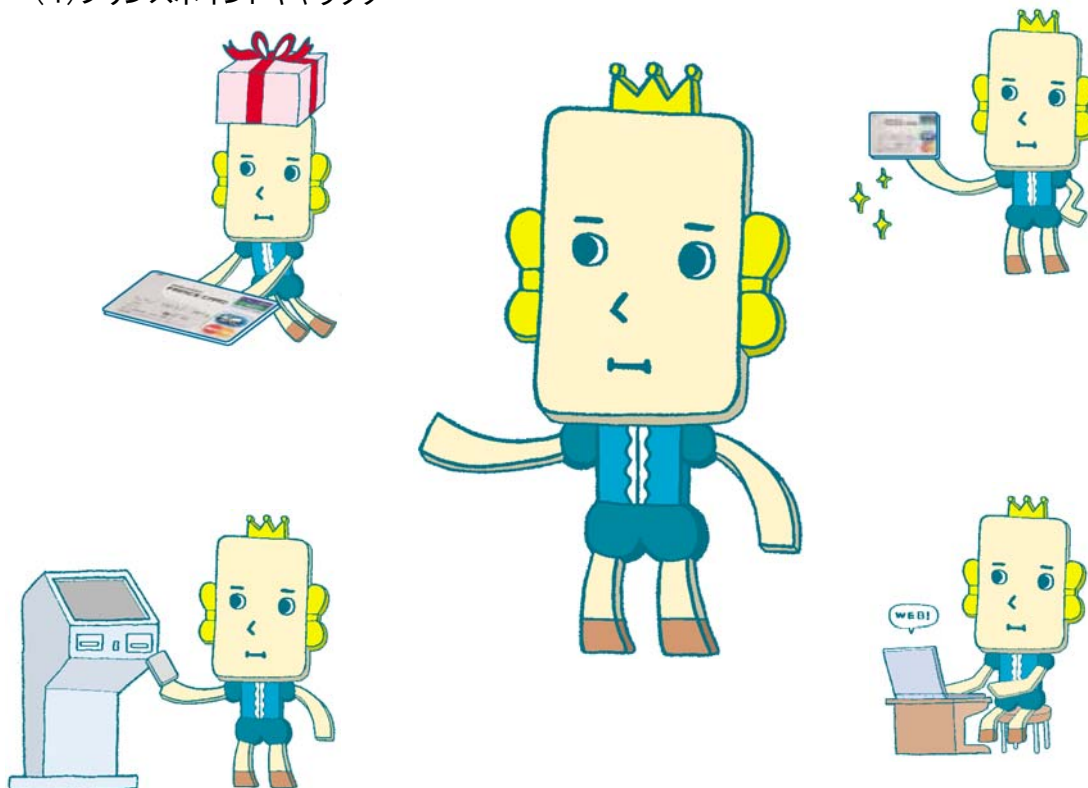

名前:プリンス・一世

性格:優しく気品のある、とにかく素敵なプリンス。

彼といると常にプリンセス扱いしてくれるので、
離れられなくなる。

口癖:「プリンセス、プリンスポイントを探しに行きませんか？」

(5) プリンسホテル顧客組織との連携

2007年2月1日(木)同日発足のプリンスホテル「PRINCESS CLUB～プリンセスクラブ～」は18歳以上の女性の方を対象に「SEIBUプリンスカード」をすでにお持ちの方、または「SEIBUプリンスカード」と同時にご入会いただくことができる組織です。

「PRINCESS CLUB～プリンセスクラブ～」は各ホテルのレディースご宿泊プランやレストランのご優待など共通特典のほか、各ホテルのオリジナル特典もご利用いただける特典満載の女性のための会員組織です。入会は全国のプリンスホテル(一部地域を除く)やプリンスポイントホームページで受付けております。

また、プリンスホテルでご婚礼等のお祝い会を催していただいた方がご入会いただける「菊華会」も「SEIBUプリンスカード」と併せてお持ちいただくことで会員さまならではの情報をご案内しております。

プリンスポイントに関する詳細はホームページでもお知らせしております。
SEIBUプリンスカードホームページ <http://www.princepoint.jp>

2. 「PASMOオートチャージサービス」受付開始について

「PASMOオートチャージ」とは、PASMOの残額が一定金額以下の場合、駅の自動改札機を通して入場する際に自動的に「プリンスカード」「プリンスカード ゴールド」のクレジット決済でPASMOにチャージされるサービスです。



2月3日(土)より、「プリンスカード」「プリンスカード ゴールド」のクレジット機能を利用した「PASMOオートチャージサービス」の受付を開始いたします。



【PASMOオートチャージサービス】

PASMO内の残額が2,000円以下の場合、自動的に3,000円がチャージされます。

PASMOは㈱バスモの登録商標です。PASMOオートチャージサービスは㈱バスモの提供するサービスです。

「プリンスカード」「プリンスカード ゴールド」(クレジット機能付き)でPASMOオートチャージをご利用いただきますと《セゾン》永久不滅ポイント(月間ご利用総額の1,000円につき1ポイント)が貯まります。

【入会申込方法】

2月3日(土)より西武鉄道各駅に「プリンスカード・プリンスカード ゴールド申込書兼PASMO購入・オートチャージサービス入会申込書」を設置いたします。

また、すでに関東圏にお住まいの「プリンスカード」「プリンスカード ゴールド」をお持ちのお客さまは、プリンスカード会員さま用「PASMOオートチャージサービス入会申込書」をお届けいたします。

お客さまの「オートチャージ機能付きPASMO」は、お申込みから約4週間でお届けいたします。

また、お届けは3月17日(土)以降になります。

※ お申込みいただきましたPASMOは(株)クレディセゾンに登録されているご自宅住所に発送いたします。

※ 駅で発行する「PASMO」ではオートチャージサービスはご利用いただけません。

※ 「PASMOオートチャージ」で「プリンスポイント」は貯まりません。

PASMOオートチャージキャンペーン

2007年2月3日(土)～4月30日(月)

期間中、上記2種類の申込書のうちいずれかでお申込みいただき、さらにオートチャージをご利用いただくと、もれなく500円をキャッシュバックいたします。

※キャッシュバックは7月のカードご利用代金お引落し時に実施いたします。

(参考)「SEIBUプリンスカード」概要

SEIBUプリンスカード			
クレジットカード		ポイント専用カード	
	プリンスカード ゴールド	プリンスカード	プリンスポイントカード
カード種別			
会費の有無	年会費 15,750円	無料 (AMEXは3,150円)	無料
特典 (カード提示による特典)	ゴールドカード特典		
	クレジット共通特典		
	プリンスポイント共通特典		
ポイントサービス	プリンスポイント(2月1日よりサービス開始)		
	《セゾン》永久不滅ポイント		

PASMOオートチャージ、西武鉄道発行の定期券購入でも貯まります。※プリンスポイントは貯まりません。

※プリンスポイントはご利用105円につき1ポイント(基本付与率1%)

※《セゾン》永久不滅ポイントはご利用総額の1,000円で1ポイント(基本還元率0.5%相当)

《セゾン》永久不滅ポイントは200ポイントでプリンスポイント1,000ポイントに交換可能です※《セゾン》インフォメーションセンター プリンスカードデスク等で受付いたします。※プリンスポイントから《セゾン》永久不滅ポイントへの交換はできません。

会社概要

■西武グループ

西武ホールディングス(本社:埼玉県所沢市、取締役社長:後藤高志)を持株会社として、西武鉄道、プリンスホテルを中核会社に連結子会社115社とあわせ計116社(平成19年1月1日現在)からなり、運輸、レジャー・サービス、建設、不動産など、暮らしに密着した事業を幅広く展開している企業グループです。昨年3月、新生・西武グループとしての始動に際し、グループの経営理念・目指す方向性を示す「グループビジョン」を制定し、お客さまの「行動」と「感動」を創りだすことを基本方針として「でかける人を、ほほえむ人へ。」をスローガンに積極的に事業活動を展開しています。

■株式会社クレディセゾン(2006年9月末現在)

資本金:750億円 事業内容:クレジットカード事業、他
取扱高:4兆1,836億円(2005年度)

クレディセゾン(本社:東京都豊島区、代表取締役社長 林野 宏)は、サービス先端企業として、新しい時代のカードビジネス思想を確立し、クレジットビジネスNo.1企業になることを目指しています。これまでのVISA/MasterCard/JCB/AMERICAN EXPRESSという4つの国際ブランドと提携した国際カードの《セゾン》カードに加え、2006年1月のUCカードの統合により、UCカードの発行も行っております。2006年9月末におけるカード会員数は2,416万人となり、クレジットカード会社でトップレベルの地位を獲得しています。クレディセゾンでは業界に先駆けてポイント無期限化を導入するなど、常に顧客視点でのサービス開発に注力しております。今後もお客様に喜んでご利用いただけるファーストカードを目指して更なるカード事業の強化を推進してまいります。

以 上

【本件に関するお問合せ先】

株式会社西武ホールディングス 広報部	04-2926-2645
株式会社クレディセゾン 広報室	03-3982-0700